

## KOORDINATLISTE - system S34J

Nr	Y	X	BEMÆRKNING
1	197199,46	259035,79	Bygningshjørne
2	197208,36	259060,30	Bygningshjørne
3	197174,16	259072,67	Bygningshjørne
4	197179,34	259086,77	Bygningshjørne
470	197203,46	259061,25	Gl. Jernrør m. skeltegn
480	197207,06	259071,13	Gl. Jernrør m. skeltegn
481	197258,87	259052,27	Gl. Jernrør m. skeltegn
482	197259,21	259050,49	Gl. Jernrør m. skeltegn
491	197245,12	259124,52	Gl. Jernrør m. skeltegn
492	197198,92	259115,72	Gl. mål
3002	197207,30	259071,76	Gl. mål

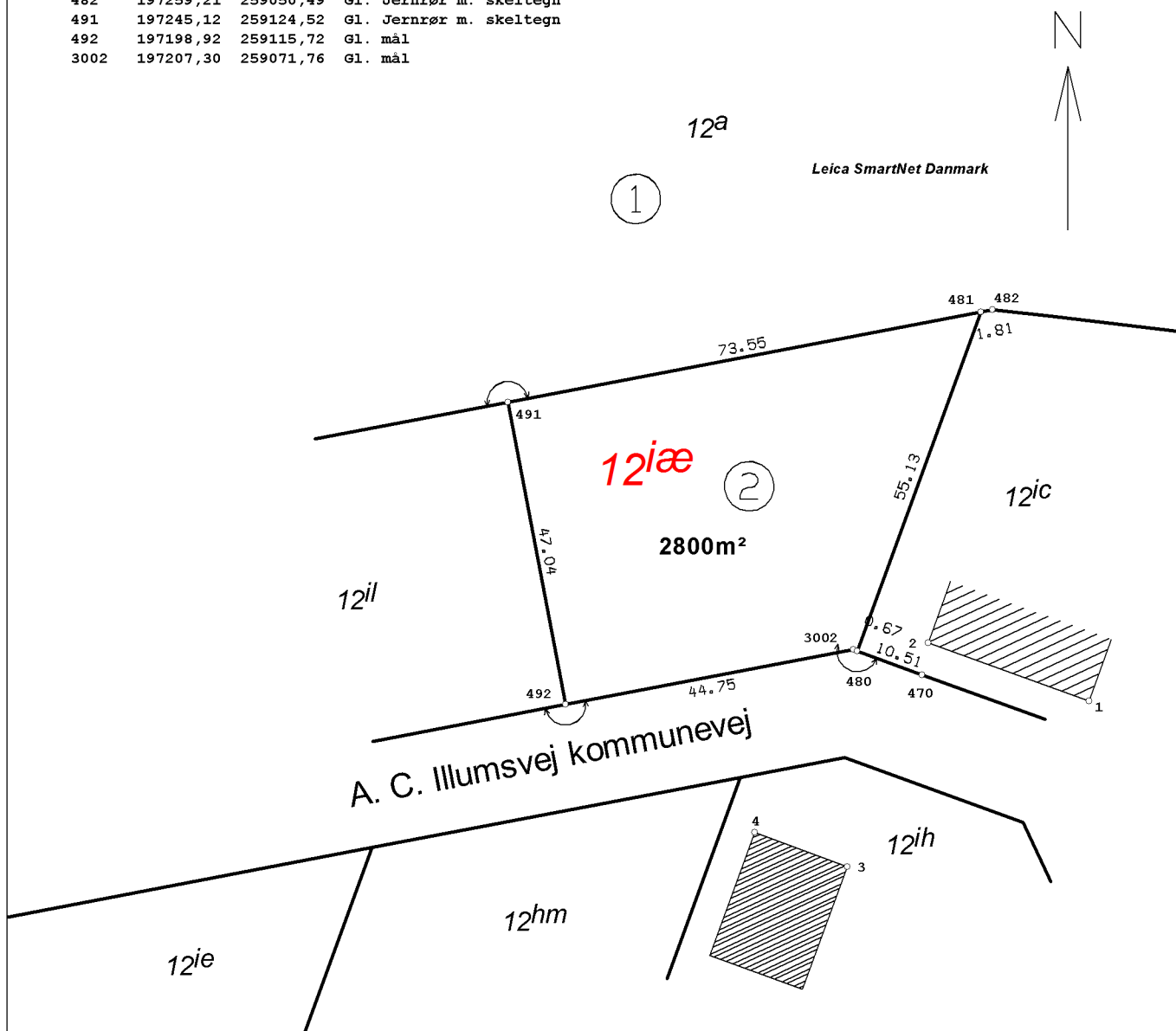

## Matr.nr. 12a

Ejerlav: Gødvad By, Gødvad

Kommune: Silkeborg Kommune

Opmålt i: september 2010

Anne Marie J. Walmar

Målforhold: 1: 1000

Landinspektør

Landinspektør j.nr.: SI-j08710

Dato: 31. januar 2011

**Geopartner**

 Landinspektørgården a/s  
 Håndværkervej 6 - 8600 Silkeborg  
 Tlf. 86 82 16 88 - Fax 86 82 33 30

## Signaturforklaring

- . - . - . : Blindt skel, der ikke bortfalder

Mål eller koordinater, der kun er til brug ved indlægningen på matrikelkortet, er angivet med klamme.

Mål eller koordinater, der er overført fra en sag, der tidligere er indsendt til Kort &amp; Matrikelstyrelsen, er mærket med GL.

Andre signaturer:

Se DS 104 og 198